Stadtwerke Werl GmbH

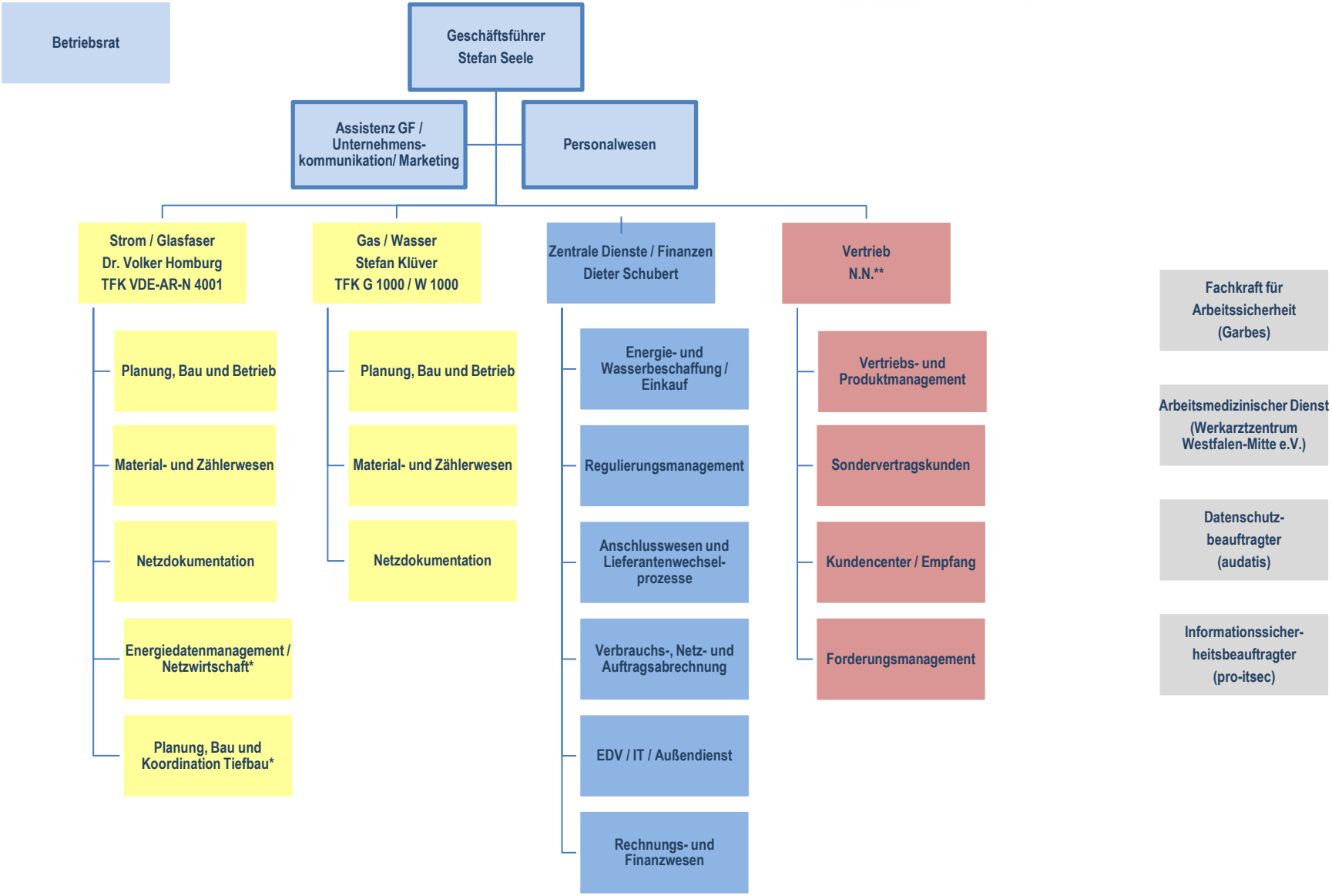

*) übernehmen auch fachliche Aufgaben der Abteilung Gas / Wasser

**Kommisarische Leitung Dieter Schubert bis 28.02.2025

Stand: 01.11.2024